



Centro  
Funzionale  
d'Abruzzo

Per la FUNZIONE  
TIPOLOGIA

Scheda : CM4  
: ASSISTENZA ALLA POPOLAZIONE  
: Area di attesa

Comune di Montesilvano

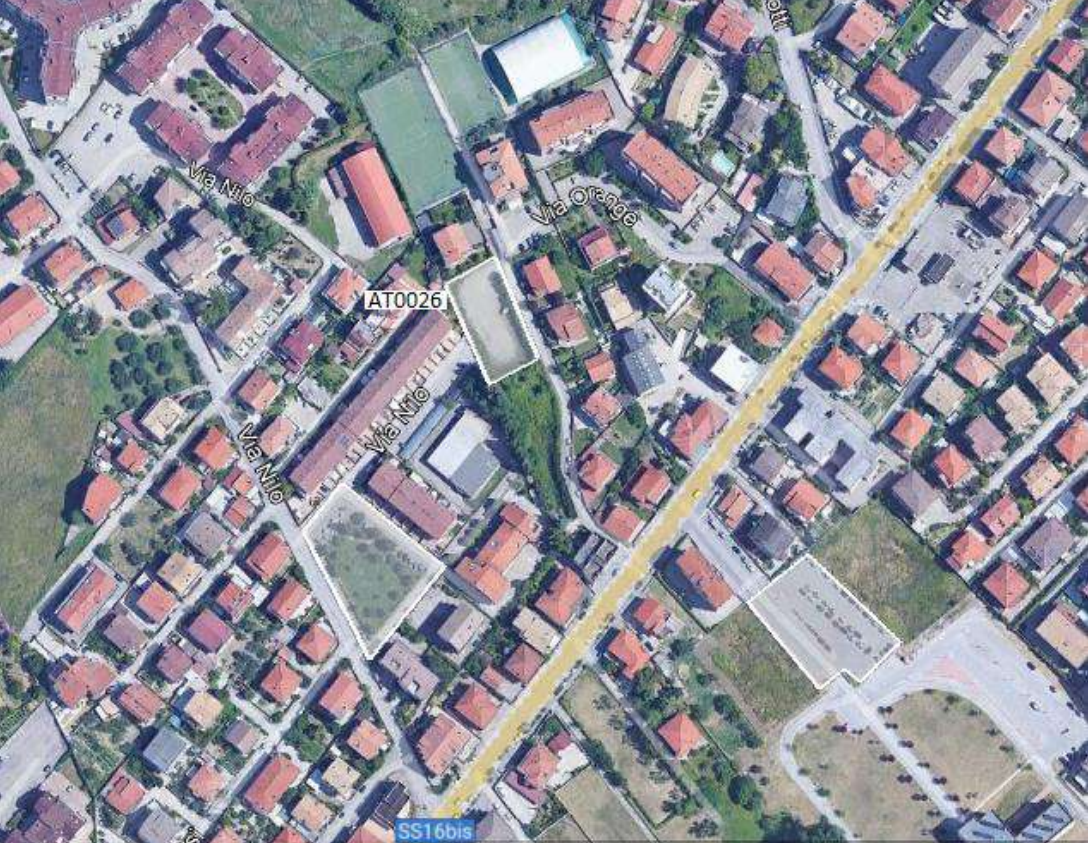
Denominazione area di Attesa parcheggio via Orange Coordinate: 42°30'35.03"N - 14° 8'26.72"E S.R.: WGS84 Comune: Montesilvano Provincia: PE Località: capoluogo Indirizzo: via Orange CAP.: 65015 Cd. Istat: 068024		Dati di riferimento per la Protezione civile per accedere all'area Nome Fabio Cognome Ciarallo Qualifica: settore patrimonio, attività tecnologiche e protezione civile Telefono: 085 44811 Cell: 347 050 6728 Email: lavoripubblici@comune.montesilvano.pe.it		
N° Prog area:	Abruzzo Regione 013	Pescara Provincia 068	Montesilvano Comune 024	Area AT0026
Caratteristiche dell'Area Proprietà: Pubblica: .....; Privata X; Area sottoposta a convenzione: Si:.....; NO: X; Altitudine (s.l.m.): 10 m; Superficie (mq): 1.200; Tipologia di Area: Piazza o Largo: .....; Area sportiva:.....; Parcheggio: X; Parco Pubblico: .....; campeggio:.....; Altro: .....; Tipologia di suolo: Terra: .....; Prato: .....; Asfalto: X; Ghiaia:.....; Altro: .....; Numero di persone ospitabili: 600;				
Strutture a Servizio Superficie coperta:..... mq; Servizi igienici: Si:.....; NO:X; Numero Servizi igienici:.....				
Metodo di allertamento alla Popolazione: Campane:.....; Dispositivi Acustici:X; Emittenti Radio e Tv:.....; Social network – App: X; rete telefonica –messaggi preregistrati:.....; Sirene Acustiche:.....; Altro: passaggio diretto presidi territoriali;				
				

Note





Centro  
Funzionale  
d'Abruzzo

Per la FUNZIONE  
TIPOLOGIA

Scheda : CM4  
: ASSISTENZA ALLA POPOLAZIONE  
: Area di attesa

Comune di Montesilvano

<b>Denominazione area di Attesa</b> area verde via Nilo Coordinate: 42°30'31.00"N - 14° 8'23.33"E S.R.: WGS84 Comune: Montesilvano Provincia: PE Località: capoluogo Indirizzo: via Nilo CAP.: 65015 Cd. Istat: 068024		<b>Dati di riferimento per la Protezione civile per accedere all'area</b> Nome Fabio Cognome Ciarallo Qualifica: settore patrimonio, attività tecnologiche e protezione civile Telefono: 085 44811 Cell: 347 050 6728 Email: lavoripubblici@comune.montesilvano.pe.it		
N° Prog area:	Abruzzo Regione 013	Pescara Provincia 068	Montesilvano Comune 024	Area AT0027
<b>Caratteristiche dell'Area</b> Proprietà: Pubblica: X; Privata:.....; Area sottoposta a convenzione: Si:.....; NO: X; Altitudine (s.l.m.): 10 m; Superficie (mq): 2.300; Tipologia di Area: Piazza o Largo: .....; Area sportiva:.....; Parcheggio: .....; Parco Pubblico: .....; campeggio:.....; Altro: X; Tipologia di suolo: Terra: .....; Prato: X; Asfalto:.....; Ghiaia:.....; Altro: .....; Numero di persone ospitabili: 1.100;				
<b>Strutture a Servizio</b> Superficie coperta:..... mq; Servizi igienici: Si:.....; NO:X; Numero Servizi igienici:.....				
Metodo di allertamento alla Popolazione: Campane:.....; Dispositivi Acustici:X; Emittenti Radio e Tv:.....; Social network – App: X; rete telefonica –messaggi preregistrati:.....; Sirene Acustiche:.....; Altro: passaggio diretto presidi territoriali;				
				

Note





Centro  
Funzionale  
d'Abruzzo

Per la FUNZIONE  
TIPOLOGIA

Scheda : CM4  
: ASSISTENZA ALLA POPOLAZIONE  
: Area di attesa

Comune di Montesilvano

Denominazione area di Attesa Piazza San Raffaele Arcangelo Coordinate: 42°30'16.00"N - 14° 8'17.37"E S.R.: WGS84 Comune: Montesilvano Provincia: PE Località: capoluogo Indirizzo: Piazza San Raffaele Arcangelo CAP.: 65015 Cd. Istat: 068024		Dati di riferimento per la Protezione civile per accedere all'area Nome Fabio Cognome Ciarallo Qualifica: settore patrimonio, attività tecnologiche e protezione civile Telefono: 085 44811 Cell: 347 050 6728 Email: lavoripubblici@comune.montesilvano.pe.it		
N° Prog area:	Abruzzo Regione 013	Pescara Provincia 068	Montesilvano Comune 024	Area AT0028
Caratteristiche dell'Area Proprietà: Pubblica: X; Privata:.....; Area sottoposta a convenzione: Si:....; NO: X; Altitudine (s.l.m.): 12 m; Superficie (mq): 5.200; Tipologia di Area: Piazza o Largo: X; Area sportiva:....; Parcheggio: X; Parco Pubblico: .....; campeggio:.....; Altro: X; Tipologia di suolo: Terra: ....; Prato: ...; Asfalto: X; Ghiaia:.....; Altro: .....; Numero di persone ospitabili: 2.600;				
Strutture a Servizio Superficie coperta:..... mq; Servizi igienici: Si:.....; NO:X; Numero Servizi igienici:.....				
Metodo di allertamento alla Popolazione: Campane:.....; Dispositivi Acustici:X; Emittenti Radio e Tv:.....; Social network – App: X; rete telefonica –messaggi preregistrati:.....; Sirene Acustiche:.....; Altro: passaggio diretto presidi territoriali;				
				

Note





Centro  
Funzionale  
d'Abruzzo

Per la FUNZIONE  
TIPOLOGIA

Scheda : CM4  
: ASSISTENZA ALLA POPOLAZIONE  
: Area di attesa

Comune di Montesilvano

Denominazione area di Attesa parcheggio via Fosso Foreste Coordinate: 42°30'18.49"N - 14° 7'56.42"E S.R.: WGS84 Comune: Montesilvano Provincia: PE Località: capoluogo Indirizzo: via Fosso Foreste CAP.: 65015 Cd. Istat: 068024		Dati di riferimento per la Protezione civile per accedere all'area Nome Fabio Cognome Ciarallo Qualifica: settore patrimonio, attività tecnologiche e protezione civile Telefono: 085 44811 Cell: 347 050 6728 Email: lavoripubblici@comune.montesilvano.pe.it		
N° Prog area:	Abruzzo Regione 013	Pescara Provincia 068	Montesilvano Comune 024	Area AT0029
Caratteristiche dell'Area Proprietà: Pubblica: X; Privata:.....; Area sottoposta a convenzione: Si:.....; NO: X; Altitudine (s.l.m.): 9 m; Superficie (mq): 3.000; Tipologia di Area: Piazza o Largo: .....; Area sportiva:.....; Parcheggio: X; Parco Pubblico: .....; campeggio:.....; Altro: X; Tipologia di suolo: Terra: .....; Prato: ...; Asfalto: X; Ghiaia:.....; Altro: .....; Numero di persone ospitabili: 1.500;				
Strutture a Servizio Superficie coperta:..... mq; Servizi igienici: Si:.....; NO:X; Numero Servizi igienici:.....				
Metodo di allertamento alla Popolazione: Campane:.....; Dispositivi Acustici:X; Emittenti Radio e Tv:.....; Social network – App: X; rete telefonica –messaggi preregistrati:.....; Sirene Acustiche:.....; Altro: passaggio diretto presidi territoriali;				
				

Note





Scheda : CM4  
: ASSISTENZA ALLA POPOLAZIONE  
: Area di attesa

Comune di Montesilvano

[illegible]

Data aggiornamento 22\01\2024; Fonte Dati: Servizio Patrimonio; Rilevatore dati: Servizio Patrimonio; Inserimento dati: Di.Val. Srl



Centro  
Funzionale  
d'Abruzzo

Scheda : CM4  
: ASSISTENZA ALLA POPOLAZIONE  
: Area di attesa

Scheda : CM4

Comune di Montesilvano

Denominazione area di Attesa parcheggio stadio comunale				Dati di riferimento per la Protezione civile per accedere all'area	
Coordinate: 42°30'2.40"N - 14° 7'53.26"E      S.R.: WGS84				Nome Fabio    Cognome Ciarallo    Qualifica: settore patrimonio, attività tecnologiche e protezione civile	
Comune: Montesilvano      Provincia: PE				Telefono: 085 44811      Cell: 347 050 6728	
Località: capoluogo				Email: lavoripubblici@comune.montesilvano.pe.it	
Indirizzo: Via M. D'Antona – via M. Biagi					
CAP.: 65015      Cd. Istat: 068024					
N° Prog area:	Abruzzo	Pescara	Montesilvano		
	Regione	Provincia	Comune	Area	
	013	068	024	AT0031	
<b>Caratteristiche dell'Area</b>					
Proprietà: Pubblica: X;    Privata.....;    Area sottoposta a convenzione: Si:....; NO: X;					
Altitudine (s.l.m.): 13 m;      Superficie (mq): 1.500;					
Tipologia di Area: Piazza o Largo: ....;    Area sportiva:....;    Parcheggio: X;    Parco Pubblico: .....; campeggio:.....; Altro: ...;					
Tipologia di suolo: Terra: ....;    Prato: ...;    Asfalto: X;    Ghiaia:.....;    Altro: .....					
Numero di persone ospitabili: 750;					
<b>Strutture a Servizio</b>					
Superficie coperta:..... mq;					
Servizi igienici: SI:.....;    NO:X;      Numero Servizi igienici:.....					
Metodo di allertamento alla Popolazione: Campane:.....;    Dispositivi Acustici:X; Emittenti Radio e Tv:.....;    Social network – App: X; rete telefonica –messaggi preregistrati:.....; Sirene Acustiche:.....;    Altro: passaggio diretto presidi territoriali;					

---

Note





Scheda : CM4  
: ASSISTENZA ALLA POPOLAZIONE  
: Area di attesa

<p>Denominazione area di Attesa</p> <p>Piazza "Le Lune"</p> <p>Coordinate: 42°29'53.39"N - 14° 7'48.63"E      S.R.: WGS84</p> <p>Comune: Montesilvano      Provincia: PE</p> <p>Località: capoluogo</p> <p>Indirizzo: Via Vestina</p> <p>CAP.: 65015      Cd. Istat: 068024</p>	<p>Dati di riferimento per la Protezione civile per accedere all'area</p> <p>Nome Fabio    Cognome Ciarallo    Qualifica: settore patrimonio, attività tecnologiche e protezione civile</p> <p>Telefono: 085 44811      Cell: 347 050 6728</p> <p>Email: <a href="mailto:lavoripubblici@comune.montesilvano.pe.it">lavoripubblici@comune.montesilvano.pe.it</a></p>
---	---

Data aggiornamento 22\01\2024; Fonte Dati: Servizio Patrimonio; Rilevatore dati: Servizio Patrimonio; Inserimento dati: Di.Val. Srl





Centro  
Funzionale  
d'Abruzzo

Per la FUNZIONE  
TIPOLOGIA

Scheda : CM4  
: ASSISTENZA ALLA POPOLAZIONE  
: Area di attesa

Comune di Montesilvano

Denominazione area di Attesa Via Antonio Salieri Coordinate: 42°29'39.12"N - 14° 7'24.90"E S.R.: WGS84 Comune: Montesilvano Provincia: PE Località: capoluogo Indirizzo: Via Antonio Salieri CAP.: 65015 Cd. Istat: 068024		Dati di riferimento per la Protezione civile per accedere all'area Nome Fabio Cognome Ciarallo Qualifica: settore patrimonio, attività tecnologiche e protezione civile Telefono: 085 44811 Cell: 347 050 6728 Email: lavoripubblici@comune.montesilvano.pe.it		
N° Prog area:	Abruzzo Regione 013	Pescara Provincia 068	Montesilvano Comune 024	Area AT0033
Caratteristiche dell'Area Proprietà: Pubblica: X; Privata:.....; Area sottoposta a convenzione: Si:....; NO: X; Altitudine (s.l.m.): 18 m; Superficie (mq): 2.600; Tipologia di Area: Piazza o Largo: X; Area sportiva:....; Parcheggio: ...; Parco Pubblico: .....; campeggio:.....; Altro: ...; Tipologia di suolo: Terra: ....; Prato: ...; Asfalto: X; Ghiaia:.....; Altro: .....; Numero di persone ospitabili: 1.300;				
Strutture a Servizio Superficie coperta:..... mq; Servizi igienici: Si:.....; NO:X; Numero Servizi igienici:.....				
Metodo di allertamento alla Popolazione: Campane:.....; Dispositivi Acustici:X; Emittenti Radio e Tv:.....; Social network – App: X; rete telefonica –messaggi preregistrati:.....; Sirene Acustiche:.....; Altro: passaggio diretto presidi territoriali;				

Note





Centro  
Funzionale  
d'Abruzzo

Per la FUNZIONE  
TIPOLOGIA

Scheda : CM4  
: ASSISTENZA ALLA POPOLAZIONE  
: Area di attesa

Comune di Montesilvano

Denominazione area di Attesa Via G. Verdi Parcheggio Coordinate: 42°29'30.81"N - 14° 7'23.98"E S.R.: WGS84 Comune: Montesilvano Provincia: PE Località: capoluogo Indirizzo: Via G. Verdi CAP.: 65015 Cd. Istat: 068024		Dati di riferimento per la Protezione civile per accedere all'area Nome Fabio Cognome Ciarallo Qualifica: settore patrimonio, attività tecnologiche e protezione civile Telefono: 085 44811 Cell: 347 050 6728 Email: lavoripubblici@comune.montesilvano.pe.it		
N° Prog area:	Abruzzo Regione 013	Pescara Provincia 068	Montesilvano Comune 024	Area AT0034
Caratteristiche dell'Area Proprietà: Pubblica: X; Privata:.....; Area sottoposta a convenzione: Si:.....; NO: X; Altitudine (s.l.m.): 20 m; Superficie (mq): 5.000; Tipologia di Area: Piazza o Largo: ...; Area sportiva:.....; Parcheggio: X; Parco Pubblico: .....; campeggio:.....; Altro: X; Tipologia di suolo: Terra: X; Prato: X; Asfalto: X; Ghiaia:.....; Altro: .....; Numero di persone ospitabili: 2.500;				
Strutture a Servizio Superficie coperta:..... mq; Servizi igienici: Si:.....; NO:X; Numero Servizi igienici:.....				
Metodo di allertamento alla Popolazione: Campane:.....; Dispositivi Acustici:X; Emittenti Radio e Tv:.....; Social network – App: X; rete telefonica –messaggi preregistrati:.....; Sirene Acustiche:.....; Altro: passaggio diretto presidi territoriali;				
				

Note





Centro  
Funzionale  
d'Abruzzo

Per la FUNZIONE  
TIPOLOGIA

Scheda : CM4  
: ASSISTENZA ALLA POPOLAZIONE  
: Area di attesa

Comune di Montesilvano

Denominazione area di Attesa Loc. Santa Venere - C.da Collevento Coordinate: 42°28'54.59"N - 14° 8'12.01"E      S.R.: WGS84 Comune: Montesilvano      Provincia: PE Località: Loc. Santa Venere - C.da Collevento Indirizzo: Loc. Santa Venere - C.da Collevento CAP.: 65015      Cd. Istat: 068024		Dati di riferimento per la Protezione civile per accedere all'area Nome Fabio    Cognome Ciarallo    Qualifica: settore patrimonio, attività tecnologiche e protezione civile  Telefono: 085 44811      Cell: 347 050 6728 Email: lavoripubblici@comune.montesilvano.pe.it		
N° Prog area:	Abruzzo Regione 013	Pescara Provincia 068	Montesilvano Comune 024	Area AT0035
Caratteristiche dell'Area Proprietà: Pubblica: ...;    Privata X;    Area sottoposta a convenzione: Si:...; NO: X; Altitudine (s.l.m.): 150 m;    Superficie (mq): 110; Tipologia di Area: Piazza o Largo: ...;    Area sportiva:....;    Parcheggio: ...;    Parco Pubblico: .....; campeggio:.....; Altro: X; Tipologia di suolo: Terra: X;    Prato: X;    Asfalto: ..;    Ghiaia:.....;    Altro: .....; Numero di persone ospitabili: 45;				
Strutture a Servizio Superficie coperta:..... mq; Servizi igienici: SI:.....;    NO:X;    Numero Servizi igienici:.....				
Metodo di allertamento alla Popolazione: Campane:.....;    Dispositivi Acustici:X; Emittenti Radio e Tv:.....;    Social network – App: X; rete telefonica –messaggi preregistrati:.....;    Sirene Acustiche:.....;    Altro: passaggio diretto presidi territoriali;				

Note aree verdi ingresso case private. Zona priva di aree idonea a cui assegnare la funzione di aree di attesa.





Centro  
Funzionale  
d'Abruzzo

Per la FUNZIONE  
TIPOLOGIA

Scheda : CM4  
: ASSISTENZA ALLA POPOLAZIONE  
: Area di attesa

Comune di Montesilvano

Denominazione area di Attesa SP per Spoltore Coordinate: 42°29'12.86"N - 14° 8'6.23"E Comune: Montesilvano Località: Case di Pietro Indirizzo: SP per Spoltore CAP.: 65015 Cd. Istat: 068024		S.R.: WGS84		Dati di riferimento per la Protezione civile per accedere all'area Nome Fabio Cognome Ciarallo Qualifica: settore patrimonio, attività tecnologiche e protezione civile Telefono: 085 44811 Cell: 347 050 6728 email: lavoripubblici@comune.montesilvano.pe.it	
N° Prog area:	Abruzzo Regione 013	Pescara Provincia 068	Montesilvano Comune 024	Area AT0036	
Caratteristiche dell'Area Proprietà: Pubblica: X; Privata:.....; Area sottoposta a convenzione: Si:....; NO: X; Altitudine (s.l.m.): 114 m; Superficie (mq): 550; Tipologia di Area: Piazza o Largo: ...; Area sportiva:.....; Parcheggio: ...; Parco Pubblico: .....; campeggio:.....; Altro: X; Tipologia di suolo: Terra: ...; Prato: ...; Asfalto: X; Ghiaia:.....; Altro: .....; Numero di persone ospitabili: 150;					
Strutture a Servizio Superficie coperta:..... mq; Servizi igienici: Si:.....; NO:X; Numero Servizi igienici:.....					
Metodo di allertamento alla Popolazione: Campane:.....; Dispositivi Acustici:X; Emittenti Radio e Tv:.....; Social network – App: X; rete telefonica –messaggi preregistrati:.....; Sirene Acustiche:.....; Altro: passaggio diretto presidi territoriali;					
					

Note strada chiusa. Zona priva di ulteriori aree idonea a cui assegnare la funzione di aree di attesa.





Centro  
Funzionale  
d'Abruzzo

Per la FUNZIONE  
TIPOLOGIA

Scheda : CM4  
: ASSISTENZA ALLA POPOLAZIONE  
: Area di attesa

Comune di Montesilvano

Denominazione area di Attesa Piazza Luigi Calabresi Coordinate: 42°29'29.64"N - 14° 8'24.32"E S.R.: WGS84 Comune: Montesilvano Provincia: PE Località: Montesilvano Colle Indirizzo: Piazza Luigi Calabresi CAP.: 65015 Cd. Istat: 068024		Dati di riferimento per la Protezione civile per accedere all'area Nome Fabio Cognome Ciarallo Qualifica: settore patrimonio, attività tecnologiche e protezione civile Telefono: 085 44811 Cell: 347 050 6728 email: lavoripubblici@comune.montesilvano.pe.it		
N° Prog area:	Abruzzo Regione 013	Pescara Provincia 068	Montesilvano Comune 024	Area AT0037
Caratteristiche dell'Area Proprietà: Pubblica: X; Privata:.....; Area sottoposta a convenzione: Si:....; NO: X; Altitudine (s.l.m.): 160 m; Superficie (mq): 1.250; Tipologia di Area: Piazza o Largo: X; Area sportiva:....; Parcheggio: ...; Parco Pubblico: .....; campeggio:.....; Altro: ...; Tipologia di suolo: Terra: ...; Prato: ...; Asfalto: X; Ghiaia:.....; Altro: .....; Numero di persone ospitabili: 625;				
Strutture a Servizio Superficie coperta:..... mq; Servizi igienici: Si:.....; NO:X; Numero Servizi igienici:.....				
Metodo di allertamento alla Popolazione: Campane:.....; Dispositivi Acustici:X; Emittenti Radio e Tv:.....; Social network – App: X; rete telefonica –messaggi preregistrati:.....; Sirene Acustiche:.....; Altro: passaggio diretto presidi territoriali;				
				

Note





Centro  
Funzionale  
d'Abruzzo

Per la FUNZIONE  
TIPOLOGIA

Scheda : CM4  
: ASSISTENZA ALLA POPOLAZIONE  
: Area di attesa

Comune di Montesilvano

Denominazione area di Attesa via Monti della Laga Coordinate: 42°29'39.37"N - 14° 9'23.77"E S.R.: WGS84 Comune: Montesilvano Provincia: PE Località: Montesilvano Colle Indirizzo: via Monti della Laga CAP.: 65015 Cd. Istat: 068024				Dati di riferimento per la Protezione civile per accedere all'area Nome Fabio Cognome Ciarallo Qualifica: settore patrimonio, attività tecnologiche e protezione civile Telefono: 085 44811 Cell: 347 050 6728 email: lavoripubblici@comune.montesilvano.pe.it	
N° Prog area:	Abruzzo Regione 013	Pescara Provincia 068	Montesilvano Comune 024	Area AT0038	
Caratteristiche dell'Area Proprietà: Pubblica: ....; Privata X; Area sottoposta a convenzione: Si:....; NO: X; Altitudine (s.l.m.): 140 m; Superficie (mq): 1.300; Tipologia di Area: Piazza o Largo: ....; Area sportiva:....; Parcheggio: ....; Parco Pubblico: .....; campeggio:.....; Altro: X; Tipologia di suolo: Terra: ....; Prato: ....; Asfalto: X; Ghiaia:.....; Altro: .....; Numero di persone ospitabili: 650;					
Strutture a Servizio Superficie coperta:..... mq; Servizi igienici: Si:.....; NO:X; Numero Servizi igienici:.....					
Metodo di allertamento alla Popolazione: Campane:.....; Dispositivi Acustici:X; Emittenti Radio e Tv:.....; Social network – App: X; rete telefonica –messaggi preregistrati:.....; Sirene Acustiche:.....; Altro: passaggio diretto presidi territoriali;					

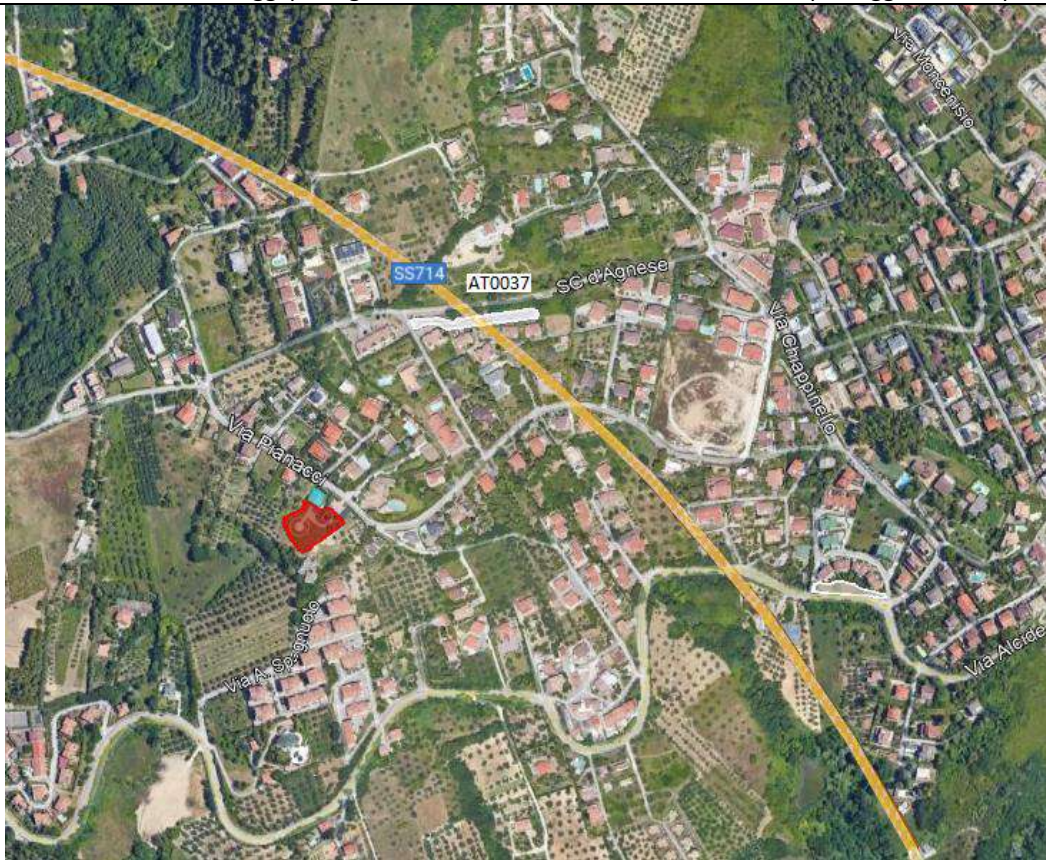

Note strada chiusa. Zona priva di ulteriori aree idonea a cui assegnare la funzione di aree di attesa.





Centro  
Funzionale  
d'Abruzzo

Per la FUNZIONE  
TIPOLOGIA

Scheda : CM4  
: ASSISTENZA ALLA POPOLAZIONE  
: Area di attesa

Comune di Montesilvano

Denominazione area di Attesa via A. De Gasperi Coordinate: 42°29'28.83"N - 14° 9'45.34"E Comune: Montesilvano                      Provincia: PE Località: Montesilvano Colle Indirizzo: via A. De Gasperi, via P. Rolle CAP.: 65015                      Cd. Istat: 068024				Dati di riferimento per la Protezione civile per accedere all'area Nome Fabio    Cognome Ciarallo    Qualifica: settore patrimonio, attività tecnologiche e protezione civile  Telefono: 085 44811                      Cell: 347 050 6728 email: lavoripubblici@comune.montesilvano.pe.it			
N° Prog area:	Abruzzo	Pescara	Montesilvano				
	Regione	Provincia	Comune	Area			
	013	068	024	AT0039			
Caratteristiche dell'Area							
Proprietà: Pubblica: ....;                      Privata X;                      Area sottoposta a convenzione: Si:....; NO: X;							
Altitudine (s.l.m.): 100 m;                      Superficie (mq): 850;							
Tipologia di Area: Piazza o Largo: ...;    Area sportiva:....;    Parcheggio: ...;    Parco Pubblico: .....; campeggio:.....; Altro: X;							
Tipologia di suolo: Terra: ...;    Prato: X;    Asfalto: ...;    Ghiaia:.....;    Altro: .....;							
Numero di persone ospitabili: 425;							
Strutture a Servizio							
Superficie coperta:..... mq;							
Servizi igienici: SI:.....;    NO:X;                      Numero Servizi igienici:.....							
Metodo di allertamento alla Popolazione: Campane:.....;    Dispositivi Acustici:X; Emittenti Radio e Tv:.....;    Social network – App: X; rete telefonica –messaggi preregistrati:.....; Sirene Acustiche:.....;    Altro: passaggio diretto presidi territoriali;							
							

Note area verde privata. Zona priva di ulteriori aree idonea a cui assegnare la funzione di aree di attesa.